EXTENSIÓN Y EDITORIAL
UNIVERSIDAD DE TALCA
TALCA - CURICÓ - SANTIAGO - COLCHAGUA - LINARES

EDITORIAL UNIVERSIDAD DE TALCA CHILE

TALCA UNIVERSIDAD CHILE

AÑO IV
N° 47

SEPTIEMBRE 2014 | EXPOSICIONES, MÚSICA, TEATRO, CINE Y LIBROS

ENTRADA LIBERADA

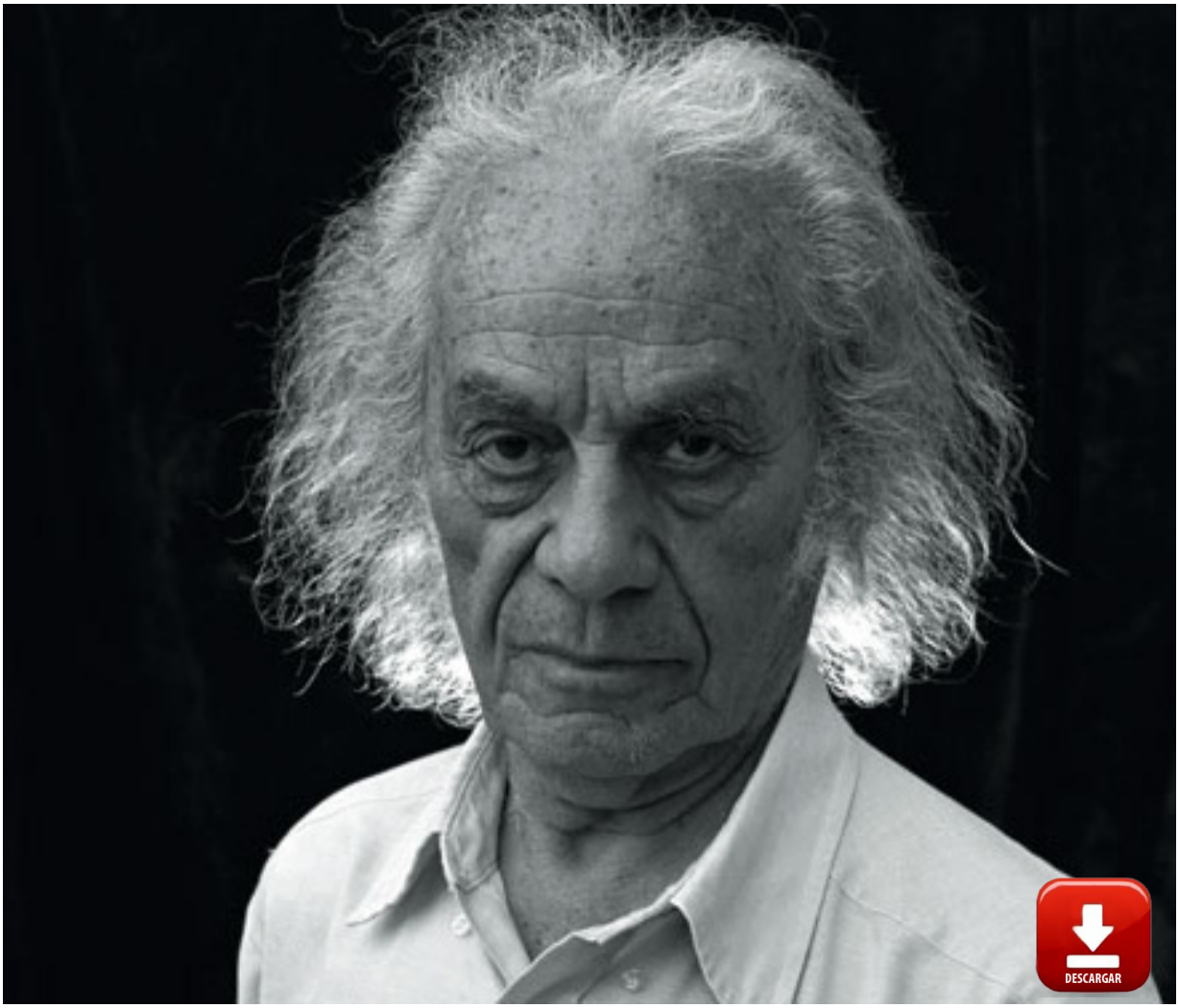

SEMINARIO INTERNACIONAL

«100 AÑOS DEL ANTIPOETA»

CONMEMORACIÓN DE LOS CIEN AÑOS DE NICANOR PARRA

ORGANIZA: CENTRO CULTURAL GABRIELA MISTRAL Y UNIVERSIDAD DE TALCA

Jueves 4 de septiembre
9.30 horas

GAM, Alameda 227, Barrio Lastarria, Santiago

DESTACADO

«CONVERSATORIOS CULTURALES»

PEDRO GANDOLFO
CRÍTICO LITERARIO
Martes 9 de septiembre
19.00 horas

Jueves 11 de septiembre
19.00 horas

CICLO ARTISTAS PLÁSTICOS DE LA REGIÓN DEL MAULE
«EXTRA-MUROS/INTRA-MUROS»
RODOLFO GALLEGO

Rodolfo Gallego -artista chileno radicado en Ginebra (Suiza) se apropia de la materia. Para intensificar el efecto de brillo y opacidad de sus obras ha elegido la hoja de aluminio, el carbón, el humo y el plomo; estos elementos dictan al artista formas que se acercan a elementos cotidianos.

Sala Abate Molina, Centro de Extensión Universidad de Talca, 2 Norte 685, Talca.
La muestra se exhibirá hasta el 12 de octubre de 2014.

CICLO DE ARTISTAS PLÁSTICOS DE LA REGIÓN DEL MAULE
«CIELO CRUZAT RUIZ»

Esta muestra reúne una selección de cuadros de Cielo Cruzat, curicana y residente en Talca. Entre sus cuadros destacan los dedicados a nuestra tetera, como homenaje a un infaltable y clásico artefacto doméstico, fiel compañera en toda época, capaz de congregar a las familias, particularmente en nuestros crudos inviernos.

Sala Giulio Di Girolamo, Centro de Extensión Universidad de Talca, 2 Norte 685, Talca.
La muestra se exhibirá hasta el 12 de octubre de 2014.

Exposición en celebración de los 50 años del Museo O´Higginiano y de Bella Artes de Talca
«VIDA Y OBRA ARTÍSTICA DE LOS HERMANOS ROJAS LABARCA»

Bodegones y paisajes dan forma a esta exhibición con obras legadas al antiguo Museo de Bellas Artes de Talca por parte de los hermanos Federico y Fortunato Rojas Labarca, quienes destacaron no solo por retratar a su ciudad y el Maule, sino también por servir a su comunidad.

Hasta el 30 de septiembre

Gran Sala, Centro de Extensión Universidad de Talca, 2 Norte 685, Talca.

«PAISAJES URBANOS»
COLECCIÓN DE ARTE UNIVERSIDAD DE TALCA

Paisajes Urbanos es una exhibición de la Colección de la Universidad, con obras de Ramón Vergara Grez, Albino Echeverría, Cuca Burchard, Patricio Tupper, Marcela Olivares, Emma Jauch, nos presenta el tema de la ciudad, donde se concentra su mayor y alta densidad de población, su extensión y la dotación de todo tipo de infraestructuras; pero sobre todo la particularidad de las funciones urbanas, especialmente las económicas, de educación, de salud y culturales entre otras.

hasta 5 de octubre

Campus Colchagua, Ramón Sanfurgo 980, Santa Cruz.

«ESCULTURA EN PEQUEÑO FORMATO»

SOCIEDAD DE ESCULTORES DE CHILE

La sociedad de Escultores de Chile es una entidad gremial fundada en 1995 que, de acuerdo con sus Estatutos, tiene por finalidad reunir a personas naturales cuya especialidad sea la creación del oficio de la escultura, en cualquiera de sus campos y disciplinas, con el objeto de promover la racionalización, desarrollo y protección de las actividades que le son comunes en razón de su profesión, y de promover la creatividad artística e intelectual y el trabajo y gestión cultural en Chile.

Hasta el 30 de septiembre

Sala de Exposiciones del Centro de Extensión en Santiago, Quebec 415. Providencia.

«PAISAJES»

FERNANDO MORALES JORDAN

COLECCIÓN DE ARTE UNIVERSIDAD DE TALCA

Sus obras dan cuenta de su aguda percepción y dominio técnico tanto del óleo como de la acuarela. Es uno de los integrantes de la Generación del Cuarenta por su contemporaneidad con grandes paisajistas chilenos del siglo XX.

Hasta el 30 de septiembre

Sala Temporal, Campus Linares, Valentín Letelier 1049, Linares.

«EL RETORNO DE LA NOSTALGIA»

ALEX CUCHILLA

RENACHO MELGAR

DAGOBERTO NOLASCO

TATIANA RODRÍGUEZ

MUESTRA DE ARTE CONTEMPORÁNEO SALVADOREÑO

El "Retorno de la Nostalgia" es un Proyecto de Exposición Itinerante de Pintura Salvadoreña en la República de Chile, el cual está diseñado bajo el concepto de Re-encuentro entre El Salvador y Chile a través de las artes plásticas y de re-encuentro en particular con la ciudad de Valparaíso.

Jueves 25 de septiembre

19.00 horas

Sala de Exposiciones Temporales,
Centro Extensión Curicó, Merced 437, Curicó.
La muestra se exhibirá hasta el 26 de octubre de 2014.

ARTISTAS PLÁSTICOS

CICLO DE EXPOSICIONES

TALCA UNIVERSIDAD CHILE

EXTENSIÓN UNIVERSIDAD DE TALCA

Directora de Extensión y Editorial: Marcela Albornoz Dachelet. **Encargada de Colecciones y Exposiciones:** María Emilia Murgas Yáñez. **Diseño Gráfico:** Amanda Barrios Celedón y Alicia Barragán Martínez. **Secretaria Centro de Extensión Talca:** María Fernanda Pino Obrador. **Secretaria Centro de Extensión Curicó:** Judith Soto. **Secretaria Editorial**: Vania Hillmer Gatica. **Correctora de Textos:** Viviana Muñoz Poblete. **Programación de Cine:** María Emilia Murgas Yáñez.

2 Norte 685, Talca - (71) 2200154 - 2200121 / Merced 437, Curicó - (75) 2315470 / Quebec 415 esq. Condell, Santiago - (2) 22091010

SEMINARIO INTERNACIONAL 100 AÑOS DEL ANTIPOETA

Participan

Niall Binns
Poeta y académico británico de la Universidad Complutense de Madrid

Marco Martos
Presidente Academia Peruana de la Lengua

Mario Rodríguez
Académico de la Universidad de Concepción

Javier Pinedo
Académico de la Universidad de Talca

Federico Schopf
Académico de la Universidad de Chile

Jueves 4 de septiembre
9.30 a 13.30 horas

Sala C 1

Organiza

Universidad de Talca

TALLERES
SEMINARIO
JORNADAS
ACADEMIA

GAM,
Centro de las artes, la cultura y las personas

Alameda 277, metro UC
Sala conferencias 1
(edificio B, piso -1)

GRATIS
Contacto:
profesores@gam.cl

TALCA UNIVERSIDAD CHILE

«TALLER DE DRAMATURGIA»
LUIS BARRALES
Segunda Jornada: 12, 13, 14 de septiembre
Tercera Jornada: 26, 27, 28 de septiembre
Cuarta Jornada: 10, 11, 12 de octubre
Quinta Jornada: 8 y 9 de noviembre
Viernes:19.00- 22.00 horas
Sábado: 10.00-13.00 horas/ 15.00-18.00 horas
Domingo:10.00-13.00 horas

«TALLER DE PUESTA EN ESCENA»
ALUMNOS DEL TALLER DE
FRANCISCO KREBS

Días: 3, 4 y 5 de octubre
Viernes: 19.00-22.00 horas
Sábado: 10.00 a 13.00 horas/ 15.00 a 18.00 horas
Domingo: 10.00 a 13.00 horas

Centro de Extensión Universidad de Talca, 2 Norte, 685, Talca

Entrada Liberada

TALLERES
SEMINARIO
JORNADAS
ACADEMIA

«CICLO DE CINE EXTENSIÓN»

CURICÓ, COLCHAGUA Y SANTIAGO

«BLUE JASMINE»
Director: Woody Allen
Nominada a Premios Oscar 2014

Jueves 4 de septiembre
19.00 horas

Campus Santiago

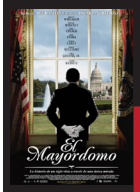

«EL MAYORDOMO»
Director: Lee Daniels
Nominada a Premios Oscar 2014

Jueves 11 de septiembre
19.00 horas

Campus Santiago

«MANDELA»
Director: Justin Chadwick
Nominada a Premios Oscar 2014

Jueves 25 de septiembre
19.00 horas

Campus Santiago

CINE CHILENO

«I AM FROM CHILE»
Director: Gonzalo Díaz

Jueves 4 de septiembre
19.00 horas

Centro Extensión Curicó, Merced 437, Curicó.

«EL MAGO»
Director: Matías Pinochet

Jueves 11 de septiembre
19.00 horas

Centro Extensión Curicó, Merced 437, Curicó.

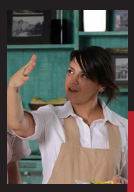

«EL INCONTROLABLE MUNDO DEL AZAR»
Director: Fernando Lasalvia

Jueves 25 de septiembre
19.00 horas

Centro Extensión Curicó, Merced 437, Curicó.

«SAVING MR. BANKS»
Nominada a Premios Oscar 2014
Director: John Lee Hancok

Martes 2 de septiembre
19.00 horas

Campus Colchagua, Ramón Sanfurgo 980, Santa Cruz.

«RUSH»
Director: Ron Howard
Nominada a Premios Oscar 2014

Martes 9 de septiembre
19.00 horas

Campus Colchagua, Ramón Sanfurgo 980, Santa Cruz.

«CUANDO TODO ESTÁ PERDIDO»
Director: J.C. Chardor
Nominada a Premios Oscar 2014

Martes 23 de septiembre
19.00 horas

Campus Colchagua, Ramón Sanfurgo 980, Santa Cruz.

«CINE ADULTO MAYOR»

ORGANIZA: CENTRO SOCIO CULTURAL BICENTENARIO | PATROCINA: DIRECCIÓN DE EXTENSIÓN

«EL ESCRITOR DE CARTAS»

Martes 9 de septiembre
16.00 horas

Centro Extensión Curicó, Merced 437, Curicó.

«MIS TARDES CON MARGUERITE»

Martes 23 de septiembre
16.00 horas

Centro Extensión Curicó, Merced 437, Curicó.

«PLAN LAS VEGAS»

Martes 30 de septiembre
16.00 horas

Centro Extensión Curicó, Merced 437, Curicó.

idiomas
Universidad de Talca

Organiza: Programa de Idiomas | Patrocina: Dirección de Extensión

«PLAY»
Chile, 2005 | Directora: Alicia Scherson.

Martes 2 de septiembre
19.30 horas

Auditorio del Programa de Idiomas

«PÉREZ»
Chile, 2012 | Director: Álvaro Viguera

Martes 9 de septiembre
19.30 horas

Auditorio Programa de Idiomas

«GLORIA»
Chile, 2013 | Director: Sebastián Lelio

Martes 23 de septiembre
19.30 horas

Auditorio del Programa de Idiomas

Jueves 04 de septiembre
16.00 horas

Campus Curicó

«NO»
Chile, 2012 | Director: Pablo Larraín

Martes 30 de septiembre
19.30 horas

Auditorio Programa de Idiomas

Jueves 25 de septiembre
16.00 horas

Campus Curicó

TALCA UNIVERSIDAD CHILE

TEMPORADA DE CONCIERTOS 2014

Universidad de Talca, más cultura para la Región

Fecha	Concierto	Intérpretes	Lugar	
CICLO JÓVENES TALENTOS Público General (PG) / Público Escolar (PE)				
Jueves 4 de septiembre 19.30 horas. (PG)	**CONCIERTO DE CÁMARA**	Inés Rebeca Vegas - Violín Alonso Urrutia - Chelo Yudalis Perdomo - Piano	Salón Abate Juan I. Molina Universidad de Talca	La joven violinista Inés Rebeca Vega, egresada del Conservatorio UTalca y el chelista Alonso Urrutia, vienen desde Alemania a ofrecer este concierto, junto a la pianista cubana Yudalis Perdomo, con obras de Mozart, Beethoven y Haydn.
CICLO ENCUENTROS MUSICALES				
Martes 2 de septiembre Función 11.00 horas. Función 15.00 horas.	**CRECER CANTANDO**	Coros escolares de la Región del Maule	Salón Abate Juan I. Molina Universidad de Talca	El concurso nacional "Crecer Cantando" del Teatro Municipal de Stgo., en conjunto con la Escuela de Música UTalca, realizan la etapa regional, donde participan 15 coros escolares de la Región del Maule. Los seleccionados pasan a etapas posteriores, pudiendo llegar a la gran final, que se realiza en la sala principal del Teatro Municipal de Santiago.
Miércoles 3 de septiembre 19.00 horas.	**CEREMONIA CONCIERTO**	Orquesta Infantil Conservatorio Universidad de Talca	Teatro Municipal de Molina	En esta oportunidad se entregan los instrumentos a los niños que dan inicio a la Orquesta Infantil del Colegio Henri Cetty de Molina, en el marco del convenio de desempeño Humanidades, Artes y Ciencias Sociales..
25 y 26 de septiembre 19.00 horas. Miércoles 27 de septiembre 19.00 horas.	**FESTIVAL NACIONAL DE COROS** Infantiles y Juveniles	Coros de Chile, de la Región del Maule y Coro de Niños Universidad de Talca	Catedral de Talca Teatro Regional del Maule	Instancia anual no competitiva, de encuentro entre coros escolares infantiles y juveniles de la región y del país Se desarrolla en tres días, con conciertos educacionales, de extensión a comunas y galas de inauguración y clausura.
CICLO ACADÉMICOS				
Miércoles 10 de septiembre 19.30 horas.	**CONCIERTO DE CÁMARA**	Felipe González, Percusión Marcela Lillo, Piano	Salón Abate Juan I. Molina Universidad de Talca	Felipe y Marcela, ambos Master en Interpretación Musical de la Universidad de Strasbourg, ofrecen este original concierto, que exhibe toda la gama de instrumentos de percusión.
Miércoles 24 de septiembre 19.30 horas.	**CONCIERTO DE CÁMARA**	Solange Navarrete, Violín Alex Young, Trompeta Pablo Morales, Piano	Salón Abate Juan I. Molina Universidad de Talca	Concierto ofrecido por profesores de la Universidad de Talca: Alex Young, académico estadounidense que imparte la cátedra de Trompeta en la Escuela de Música y en el Conservatorio y el destacado pianista chileno Pablo Morales; ambos con dilatada trayectoria artística en sus respectivas especialidades.

MÚSICA DE NUESTRA TIERRA

«ASÍ ES MI CHILE»

DÚO ROSA COLORADA E INVITADO ESPECIAL

Nace a la vida artística el 16 de Diciembre del 2000. Pertenece a la Agrupación Folclórica "La Pirca" de Curicó. Han participado con éxito en festivales y fiestas costumbristas, tanto en Chile como en el extranjero.

Viernes 12 de septiembre
20.00 horas

Centro Extensión Curicó, Merced 437, Curicó.

CONCIERTO DE TECLADO

«LUIS BRAVO»

Viernes 5 de septiembre
19.00 horas

Centro Extensión Curicó, Merced 437, Curicó.

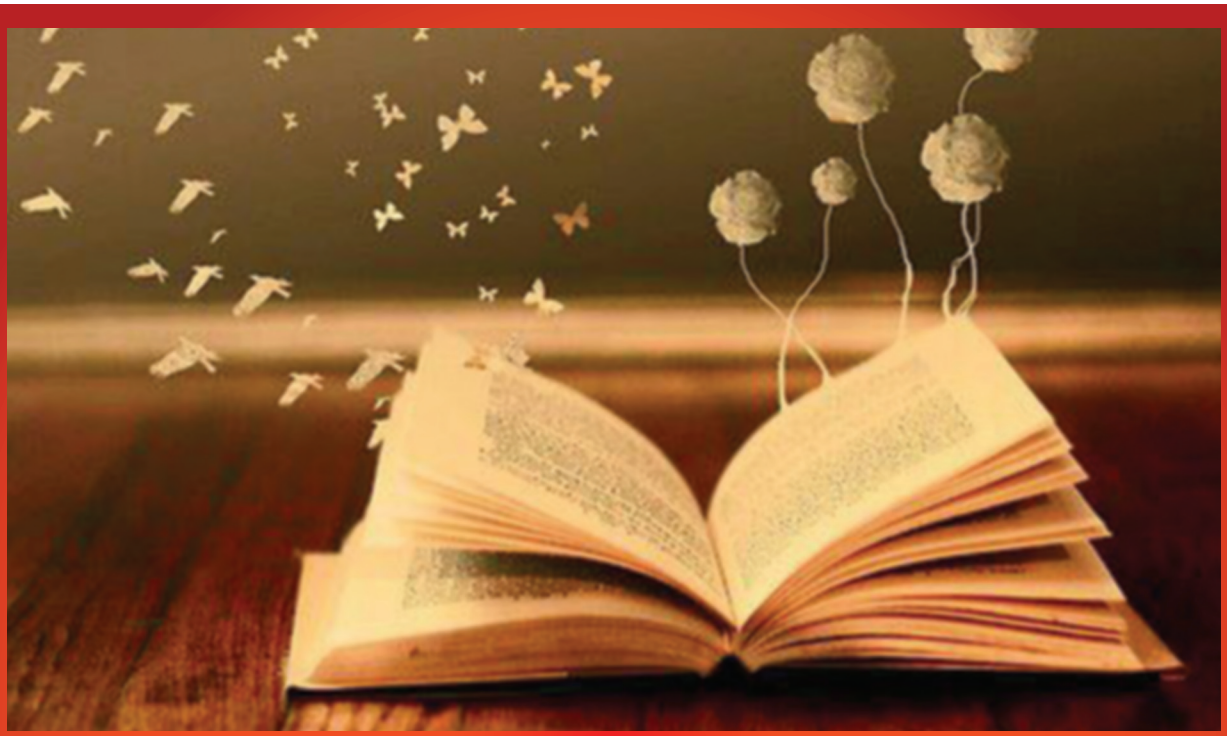

«PRIMERA JORNADA REGIONAL DE LA LECTURA Y EL FOMENTO LECTOR»

ORGANIZA

Grupo de Estudio en Prácticas Lingüísticas (PRAL)
Programa de Formación Fundamental de la Universidad de Talca

Viernes 5 y Sábado 6 de septiembre
Inicio: 9.00 hasta las 13.00 horas

Centro de Extensión de la Universidad de Talca

PATROCINA

Editorial Universidad de Talca
Centro de Extensión de la Universidad de Talca
Plan Nacional de Fomento a la Lectura del CNCA

INSCRIPCIONES E INFORMACIONES

coloquiolecturamaule2014@gmail.com
Centro de Extensión de la Universidad de Talca
2 Norte 685, Talca

EDITORIAL UNIVERSIDAD DE TALCA

PREMIO IBEROAMERICANO DE LETRAS «JOSÉ DONOSO»

Un Premio de la Región del Maule para Iberoamérica

ANUNCIO GANADOR

Premio Iberoamericano de Letras «JOSÉ DONOSO» 2014

Miércoles 3 de septiembre a las 12.00 horas

Centro Extensión en Santiago
Quebec 415 esquina Condell, Providencia

El Jurado del Premio José Donoso 2014 está formado por los siguientes académicos:

Raquel Olea | Escritora chilena.
Celina Manzoni | Universidad de Buenos Aires, Argentina.
Andrea Pagni | Universidad de Erlangen-Nürnberg, Alemania.
Fernando Iwasaki | Escritor peruano, España.
Jorge Wolf | Universidad de Santa Catarina, Brasil.

El coordinador del Jurado es el Dr. Javier Pinedo C., del Instituto de Estudios Humanísticos de la Universidad de Talca.

EDITORIAL UNIVERSIDAD DE TALCA

EDITORIAL UNIVERSIDAD DE TALCA CHILE

«CONVERSATORIOS CULTURALES»

Ciclo de tertulias en torno a diálogos, a modo de conversaciones, con un invitado de trayectoria en las artes, teatro, literatura y humanidades.

El objetivo es establecer un diálogo con el invitado y las personas que asistan, estos serán moderados por **Marcela Albornoz Dachelet**, Directora de Extensión y Editorial.

PEDRO GANDOLFO

CRÍTICO LITERARIO

Martes 9 de septiembre

19.00 horas

Sala Emma Jauch, Centro de Extensión Universidad de Talca
2 Norte 685, Talca

ORGANIZA DIRECCIÓN DE EXTENSIÓN Y EDITORIAL

EDITORIAL UNIVERSIDAD DE TALCA

EDITORIAL UNIVERSIDAD DE TALCA CHILE

«FERIA DE PATRIMONIO VIVO»

Participación de la Editorial de la Universidad de Talca

5, 6 y 7 de septiembre

ORGANIZA

Consejo Regional de la Cultura y las Artes
Plaza de Armas de Talca

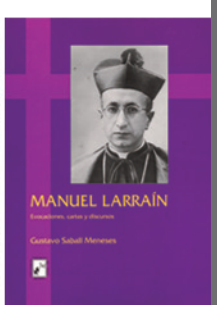

EDITORIAL UNIVERSIDAD DE TALCA

PROGRAMA EXTENSIÓN / SEPTIEMBRE 2014 / Entrada liberada

CENTRO DE EXTENSIÓN TALCA
2 NORTE 685, TALCA

11 de septiembre 19.00 horas

CICLO ARTISTAS PLÁSTICOS DE LA REGIÓN DEL MAULE
«EXTRA-MUROS/INTRA-MUROS»
RODOLFO GALLEGO

11 de septiembre 19.00 horas

CICLO DE ARTISTAS PLÁSTICOS DE LA REGIÓN DEL MAULE
«CIELO CRUZAT RUIZ»

Hasta el 30 de septiembre

«VIDA Y OBRA ARTÍSTICA DE LOS HERMANOS ROJAS LABARCA»

9 de septiembre 19.00 horas

«CONVERSATORIOS CULTURALES»
PEDRO GANDOLFO CRÍTICO LITERARIO

5 y 6 de septiembre

«PRIMERA JORNADA REGIONAL DE LA LECTURA Y EL FOMENTO LECTOR»

Desde el 12 al 28 de septiembre

FEDAM 2014

CAMPUS COLCHAGUA
RAMÓN SANFURGO 980, SANTA CUZ

Hasta el 5 de octubre

«PAISAJES URBANOS»
COLECCIÓN DE ARTE UNIVERSIDAD DE TALCA

CAMPUS LINARES
VALENTÍN LETELIER 1049, LINARES

Hasta el 30 de septiembre

«PAISAJES»
FERNANDO MORALES JORDAN
COLECCIÓN DE ARTE UNIVERSIDAD DE TALCA

CENTRO DE EXTENSIÓN CURICÓ
MERCED 437, CURICÓ

12 de septiembre 20.00 horas

MÚSICA DE NUESTRA TIERRA
«ASÍ ES MI CHILE»
DÚO ROSA COLORADA E INVITADO ESPECIAL

25 de septiembre 19.00 horas

«EL RETORNO DE LA NOSTALGIA»
ALEX CUCHILLA
RENACHO MELGAR
DAGOBERTO NOLASCO
TATIANA RODRÍGUEZ
MUESTRA DE ARTE CONTEMPORÁNEO SALVADOREÑO

ESCUELA DE POSTGRADO Y CENTRO DE EXTENSIÓN
QUEBEC 415, ESQ. CONDELL, PROVIDENCIA, SANTIAGO

Hasta el 30 de septiembre

«ESCULTURA EN PEQUEÑO FORMATO»
SOCIEDAD DE ESCULTORES DE CHILE

VISITE NUESTRA COLECCIÓN DE ARTE EN EL MUSEO VIRTUAL
www.mavut.utalca.cl

Extensión Universidad de Talca

@EditorialUtalca

Santander Santiago
LOGROS FACTORING
VILLAGOLF VINEYARD & WINERY MAULE VALLEY CHILE
abastible el calor de los chilenos
PF Desde 1905
VM VIAMEDICAL CENTRO MEDICO ODONTOLOGICO
coexca S.A.
EL CENTRO